

Miljöalmanacka

2016



Fototävling!

Stort tack till alla er som skickat in bilder till årets fototävling! Vill du vara en av de tolv utvalda månadsbilderna i nästa almanacka?

Även i år sker fototävlingen i samarbete med Västervik Framåt och #därförälskarjagvästervik. Du kan tävla både genom att skicka in bilder som vanligt till vme.fototavling@vastervik.se och genom att tagga dina Instagrambilder med hash-taggen #därförälskarjagvästervik.

Se fler Västerviks bilder på vastervik.com. Vi vill ha tillgång till dina bilder senast 30 september 2016. Lycka till!

(Instagramdeltagare kontaktas alltid innan bilderna publiceras i nästa års kalender.)



Några av alla fina foton vi fick in till årets almanacka.
Foton: Pia Sjöholm.



Ansvarig utgivare Per Allerth **Design & produktion** LindströmRömbo Reklambyrå **Text** Västervik Miljö & Energi AB
Tryck Lenanders Grafiska Kalmar **Omslagsfoto** Johanna Karlsson

2015 var året då Västervik Miljö & Energi firade femton år som bolag. Våra rötter går tillbaka mycket längre än så. Närmare bestämt den 19 december 1897, då den första elektriska lampan tändes på Västerviks stadshotell. På den tiden var elen avgörande för stadens utveckling, idag är fiberutbyggnad en förutsättning för landsbygdens utveckling. Elens utbyggnad förr och bredbandsutbyggnaden idag är mycket lik varandra. Det är fantastiskt att se hur Västervik Miljö & Energis sex affärsområden utvecklas tillsammans med våra kunder och tillsammans med kommunen. Ett tecken på det är Västerviks kommuns energi- och klimatstrategi som fastställdes under 2015. Bolaget arbetade tätt ihop med kommunen och många av målen i dokumentet har vi ansvar för att verkställa. Det är ett inspirerande ansvar som vi nu tar oss an.

Ett annat medveten utveckling som bolaget gjort de senaste åren är att gå från produktionsfokus till kundfokus. Det är helt naturligt att produktionen har fokus i vår verksamhet. Vi ska få saker att fungera; elen ska finnas där, vattnet ska komma ur kranen och värme produceras. Men det allra viktigaste är DU, kunden. Det är din vardag som vi ska göra enklare.

All personal har utbildats i kundbemötande. Tillsammans har vi skrivit en bok, "En liten bok med stort värde". I boken fastställde vi våra kundlöften, vilka vi är och vad vi står för. Vi certifierade oss och fick stämpeln "Kundvänlig – kvalitetsäkrad av Ett Kundvänligare Sverige". Vi har inlett vår kundfokusresa!

Målet är att uppnå och behålla ett kundnöjdhetsbetyg högre än våra branschkollegor. Redan i kundundersökningen 2015 uppnådde vi målet då bolaget tilldelades ett nöjd-kundindex på 75 (mycket nöjda kunder) och branschindex är 72. Samtliga affärsområden överträffade branschindex och det är vi mycket stolta över! Särskilt stolt blir jag som VD när vår fantastiska personal får mycket höga betyg. Det finns självklart saker som kan bli bättre, bland annat vårt sätt att kommunicera vi akuta avbrott. Det ska vi se till att förbättra så fort som möjligt.

En annan sak som är positiv är att ni kunder uppskattar miljöalmanackan. Hoppas ni gillar årets almanacka och använder er av de tips som vi bjuder på.

Ett riktigt gott nytt 2016 önskar vi er alla!

PER ALLERTH VD



Välkommen att kontakta kundservice

Öppettider

Vardagar kl. 07:30–16:00
Besöksadress:
Lunnargatan 1, Västervik

Kontakt

E-post: miljoenergi@vastervik.se
Telefonnummer: 0490–25 70 50
Faxnummer: 0490–25 70 51
Hemsida: www.vmeab.se

Nyhet - felanmälan

Från årsskiftet ringer du 0490-25 70 50 för felanmälan dygnet runt.

Vår app "Enklare vardag"

I vår egen app samlas flera digitala tjänster från oss. Bland annat finns en sophämtningsdel som hjälper dig att komma ihåg vilket kärl du ska ställa fram. Det finns också en sorteringshjälp och information om öppettider på våra återvinningscentraler. Appen finns för både Android och iPhone. Du laddar hem appen via:
<http://enklarevardag.vmeab.se>



Entrékort till våra återvinningscentraler

Du som bor i villa eller har ett fritidshus och har ett renhållningsabonnemang hos oss får ett besökskort till våra återvinningscentraler. Du som bor i lägenhet, har företag eller annan verksamhet kan ansöka om ett eget kort. Vid varje årsskifte laddas ditt återvinningskort med nya, fria besök.

Antal besök varierar beroende på abonnemangstyp:

- **10 fria besök:** En- och tvåfamiljshus, radhus/parhus, fritidshus och lantbruk.
- **6 fria besök:** Flerbostadshus (6 fria besök per lägenhet) och företag som betalar grundavgift

Därefter kan du fortsätta besöka oss. För hushåll debiteras varje besök med 100 kr. För ytterligare besök som företagskund kontakta kundservice.

» Ska du flytta?

Lämna en skriftlig anmälan vid flytt till oss, minst en vecka i förväg. Meddela också om du ändrar fakturaadress.

När kommer fakturan på våra tjänster till dig?

Villakunder 6 ggr/år

- mars (avser jan–feb)
- maj (avser mars–april)
- juli (avser maj–juni)
- sept (avser juli–aug)
- nov (avser sept–okt)
- jan (avser nov–dec)

Villakunder månadsvis (kunder med fjärrvärme)

- Varje månad (avser månaden innan)

Lägenhetskunder 4 ggr/år (kunder endast elnät)

- april (avser jan–mar)
- juli (avser apr–juni)
- okt (avser juli–sep)
- jan (avser okt–dec)

Enkelt med autogiro och e-faktura

Du vet väl att du kan välja att ha både e-faktura och autogiro? Du får då din faktura till din internetbank, den godkänns automatiskt och läggs till kommande uppdrag på den på fakturan angivna förfallodagen.

Anmälan: E-fakturan anmäler du till din internetbank. Fakturamottagare och fakturabetalare kan vara olika personer. Om du som är fakturabetalare inte är samma person som fakturamottagare måste du vid anmälan ange fakturamottagarens personnummer. För autogiro kontaktar du oss på kundservice.

Öppettider på återvinningscentralerna

Sommartid 2016 infaller mellan 27 mars - 30 oktober.

Västervik, Målserum

Vintertid

mån, tors kl. 07.00–18.00
tis, ons, fre kl. 07.00–16.00

Sommartid

mån, tors kl. 07.00–19.00
tis, ons, fre kl. 07.00–16.00

Lördagar

jämna veckor kl. 09.00–13.00

Ankarsrum, Kammartorp

Vintertid

mån kl. 12.00–18.00

Sommartid

mån kl. 12.00–19.00

Lördagar

v. 14, 18, 22, 35, 40, 45 kl. 09.00–13.00

Loftahammar, Grönhagen

Vintertid

mån kl. 12.00–18.00

Sommartid

mån kl. 12.00–19.00

Lördagar

v. 16-42, jämna v. kl. 09.00–13.00

Överum, Dalhemsvägen

Vintertid

tis kl. 12.00–18.00

Sommartid

tis kl. 12.00–19.00

Lördagar

v. 16, 21, 24, 37, 42, 47 kl. 09.00–13.00

Gamleby, Härstad

Vintertid

ons kl. 12.00–18.00

Sommartid

ons kl. 12.00–19.00

tors kl. 12.00–16.00

Lördagar

v. 15, 20, 23, 36, 41 kl. 09.00–13.00

Återvinningscentralerna och Målserums avfallsanläggning är stängda alla röda dagar samt påskafton, mid-sommarafton, julafton och nyårsafton. Dag före röd dag eller afton stänger vi kl. 16.00.

Så funkar fiber

1 Villaägare

Idag kommunicerar inte bara vi människor över internet utan allt mer vardagliga prylar som till exempel belysning, larm och hemhjälp behöver kommunicera med omvärlden för att förenkla vardagen för oss alla. Och det är här fibern kommer in i bilden. Kabeln som kommer in i er villa består av en glaskärna som man skickar ett laserljus igenom istället för en elektrisk signal.

2 Ledningsägare – Västervik Miljö & Energi

Fiberkabeln slutar inte bara ute i tomma intet. Den passerar genom några skåp efter vägen tills den till slut hamnar i en av våra stationer. Det vi gör på Västervik Miljö & Energi är att se till att kabeln som läggs i marken är skyddad mot väder och vind så du kan titta på TV eller surfa loss på internet helt ostört.

3 Kommunikationsoperatör - Zitius

Nu ligger kabeln på plats men något måste ju skickas i den också. Här får vi hjälp av vår kommunikationsoperatör som monterar lys- och blinkutrustning i våra stationer och mediaboxen hemma hos er. Nu kan vi kommunicera med varandra – dock bara lokalt och hur roligt är det? Vi vill ju kunna prata med folk på andra sidan jorden eller åtminstone kunna se på svensk TV. Då har vår kommunikationsoperatör Zitius en fiberkabel mellan Västervik och Stockholm så signalen kan ta sig vidare till en serverhall där tjänsteleverantörerna sedan tar över.

4 Tjänsteleverantörer – Telia, Bahnhof med flera

Nu har vi signal hela vägen från din villa till Stockholm, så bra! Men vad händer nu? Jo, alla tjänsteleverantörer kopplar in sig i en liknande mediabox som du har fått installerad hos dig, fast en mycket mer avancerad modell. Nu är du uppkopplad mot omvärlden oavsett vilken leverantör du väljer.

5 Omvärlden – Google, Netflix med flera

Nu när Västervik Miljö & Energi har lagt ner fiberkabeln, kommunikationsoperatören har fått fram signal till Stockholm och tjänsteleverantören ger dig kontakt med omvärlden så behövs det någon i den andra änden att kommunicera med. Här är det bara fantasin som sätter begränsning på vilka produkter och tjänster som kan kommunicera med varandra. Så när du till exempel söker efter information på Google så kan din fråga på ett ögonblick skickas flera varv runt jorden innan du får ett svar tillbaka.

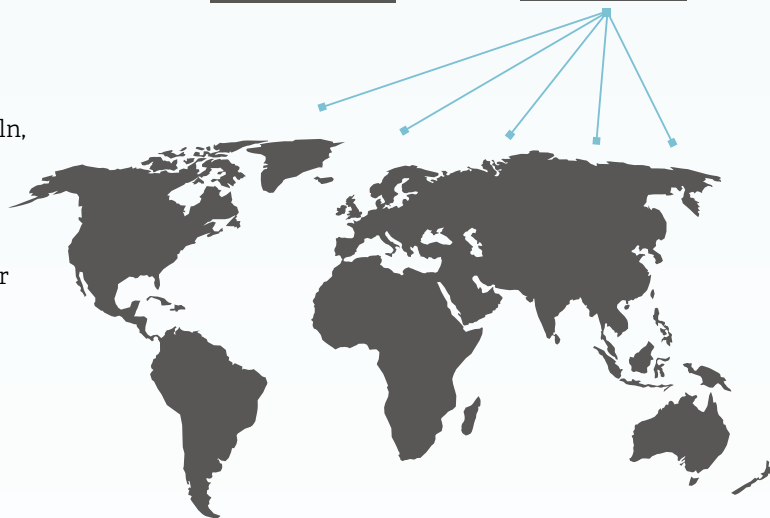
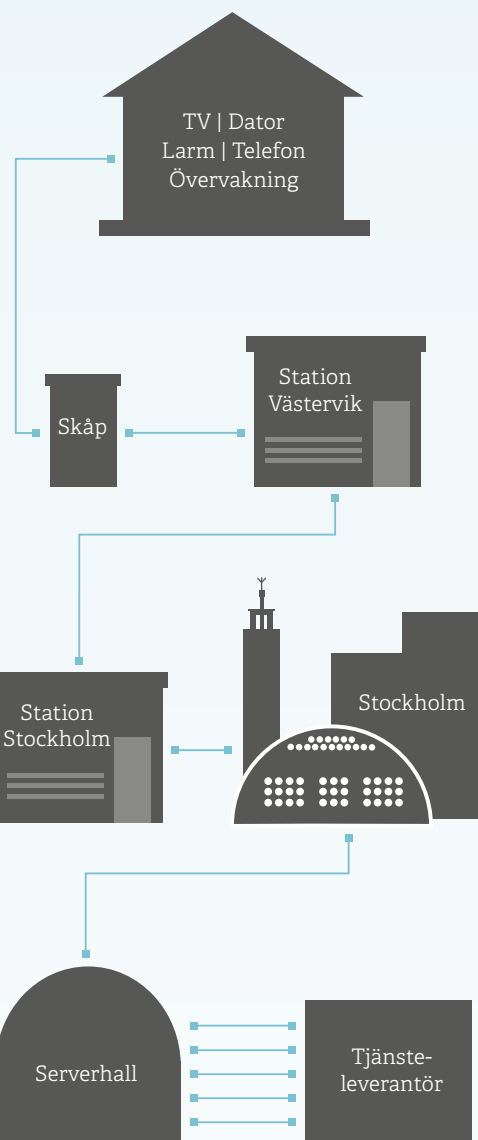

Vi bidrar till en enklare vardag

Har du funderat på vad som skulle hända om det en dag plötsligt inte kom varmt vatten i kranen, om soporna inte hämtades och om spisen inte fungerade? Visst skulle det bli lite mer komplicerat. Det är därför vi finns. Vi ska göra vardagen lite enklare i Västerviks kommun.

Vår affärsidé:

Västervik Miljö & Energi bidrar till en enklare vardag!

Vår vision:

Västervik Miljö & Energi är ett hållbart företag!

Visste du att vårt ledningssystem är trippelcertifierat? Det innebär att ledningssystemet vid Västervik Miljö & Energi AB uppfyller kraven enligt ISO 9001, ISO 14001 och OHSAS 18001 inom alla affärsområden. Vårt vattenlaboratorium är dessutom ackrediterat enligt ISO17025.

Tips! Läs mer om vår historia i vår tidning Min Miljö som du får tillsammans med almanackan!

Vårt breda verksamhetsområde omfattar:



Vatten



Avfall och återvinning



Fjärrvärme



Elnät



Stadsnät



Entreprenad



Frågetävling - vinn en örn- & sälsafari!

1. Hur mycket energi sparar du med en lågenergi- eller LED-lampa jämfört med en glödlampa?

- 1 ca 30%
- ca 50%
- 2 ca 80%

2. Hur många ton sand tar vi upp varje vår i Västerviks kommun?

- 1 ca 1 000 000 kilo
- ca 10 000 kilo
- 2 ca 1 000 kilo

3. Hur mycket av allt vatten på jordklotet är sötvatten?

- 1 ca 3%
- ca 97%
- 2 ca 65%

Utslagsfråga: Skriv ner ett förslag på hur vi på Västervik Miljö & Energi kan bidra till en enklare vardag för dig.

Gör så här:

Lämna in svarstalongen till oss på Lunnargatan 1 i Västervik, eller posta till:
Tävling Miljöalmanacka, Västervik Miljö & Energi AB, Box 25, 593 21 Västervik.

Namn:

Adress:

Postnr & ort:

Tel:

E-post:



Vinnarna kontaktas personligen och presenteras på vår webbplats www.meab.se.

Vattnets väg

Vi har vatten i sjöar och vatten i haven, vatten i molnen och vatten i kranen. Men hur kommer det dit? Jo, allting börjar och slutar med kretsloppet.

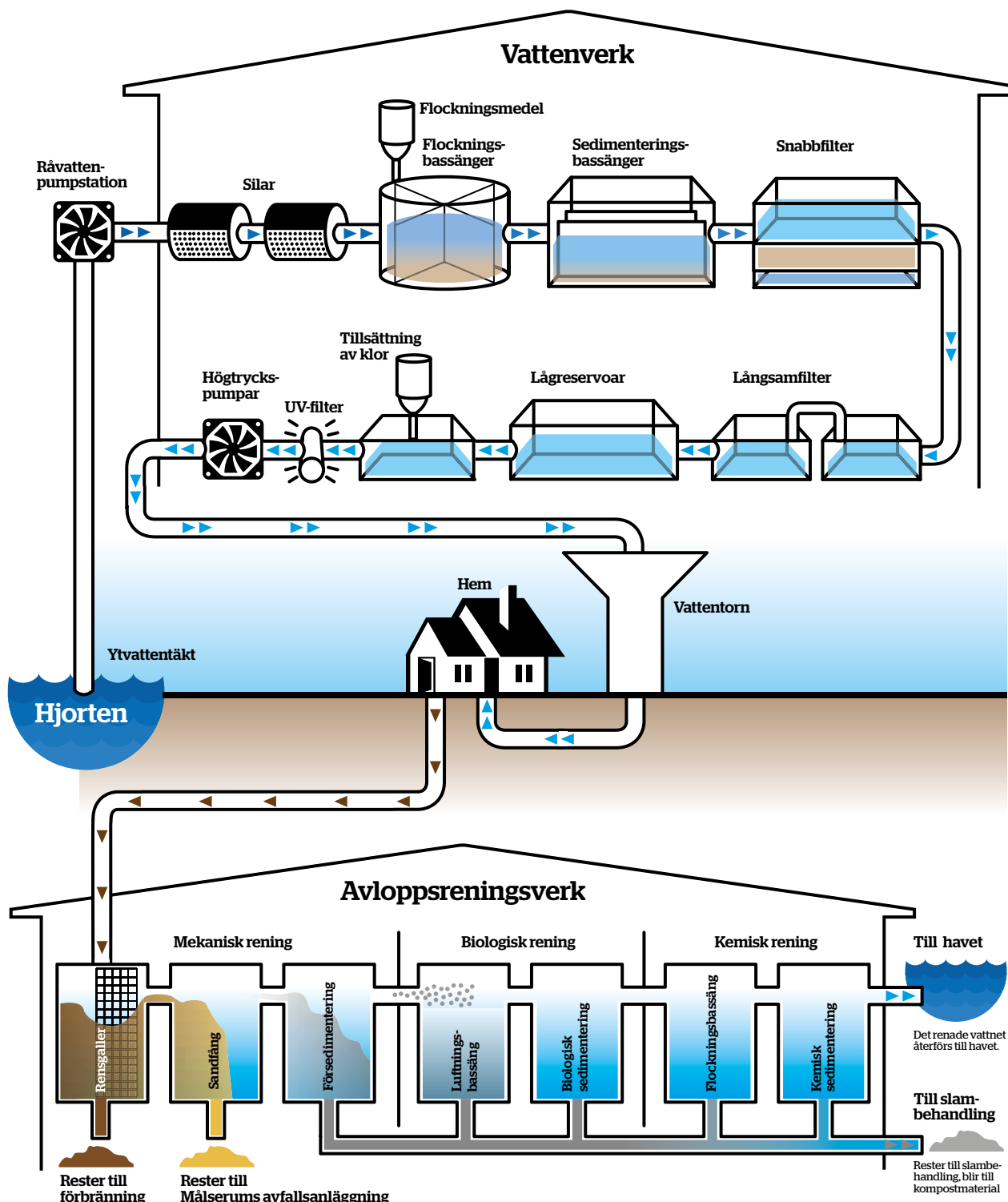

Sorteringsguide

Tips!



Matavfall

Här slänger du bl.a. grönsaker, frukt, kött, fisk, ägg, spannmål, bröd, tepåsar, kaffesump och hushållspapper.



Pappersförpackningar

Här slänger du bl.a. mjölkkartonger, mjölpåsar, äggkartonger, toarullar, papperskassar och kartonger.



Metallförpackningar

Här slänger du bl.a. konservburkar, kaviartuber, värmeljushållare, kapsyler, aluminiumfolie och lock.



Plastförpackningar

Här slänger du bl.a. schampoflaskor, margarinaskar, glassbyttor, frigolit, sugrör, plastpåsar och kesoburkar.



Glasförpackningar

(ofärgat & färgat glas)

Här slänger du bl.a. glasflaskor, matoljaflaskor och syltburkar. Skilj på färgat och klart glas.



Tidningar

Här slänger du bl.a. dagstidningar, veckotidningar, reklam, kataloger och ritpapper.



Restavfall

Här slänger du bl.a. aska, kuvert, dataskivor, dammsugarpåsar, diskborstar och mindre mängder trädgårdsavfall.

Mer information om avfallshantering och vad som händer med vårt avfall finner du på www.vmeab.se

Du känner väl till Samlaren?

Komplett sorteringsinformation hittar du i vår egen app "Enklare vardag" samt på enklarevardag.vmeab.se



Farligt avfall

Samlaren är ett miljöskåp som gör det enkelt att återvinna sådant som annars lätt skulle kunna hamna i soporna, t.ex. glödlampor, lågenergilampor och batterier. Samhällsnyttan blir dubbel - dels hjälper vi till att avgifta kretsloppet från farliga ämnen och dels så återvinns värdefulla metaller som kan användas i produktion av nya varor.

I Västerviks kommun finns **samlaren utplacerad i nio butiker:**

- ICA Supermarket, Gamleby
- ICA Maxi, Västervik
- ICA Kusten, Loftahammar
- COOP, Ankarsrum
- COOP Konsum Högo, Västervik
- COOP Extra, Västervik
- COOP, Överum
- Hemköp, Västervik
- Matöppet, Gunnebo



När snön faller

Läs mer på www.meab.se

När kommer plogbilen?

- Snöröjning startar när snötäckets djup uppgår till 3-7 cm och snöfallet fortsätter samt utifrån rådande väder och väderleksprognoser.
- Snöröjning påbörjas med stora leder, bussgator, prioriterade gång- och cykelvägar, allmänna parkeringar och gator till allmänna inrättningar.
- För övriga, t.ex. villagator och ej prioriterade områden startar snöröjningen när snötäckets djup uppgår till 10-15 cm och snöfallet fortsätter.
- Tidigare insatser kan genomföras vid töväder med kvarliggande blötsnö och då det finns risk för tillfrysning.

Bra tips som underlättar för dig och andra:

Tak Skotta bort snö och istappar från taket för att förhindra olyckor.

Träd & grenar

Kapa de nedersta grenarna på träd som har grenar som hänger ut över gatan.

Infart

Snön vid din infart är ditt ansvar, även om snövallen orsakats av plogbilen.

Skotta, sanda, salta

Skotta och halkbekämpa så brevbärare och sophämtare kommer fram säkert.

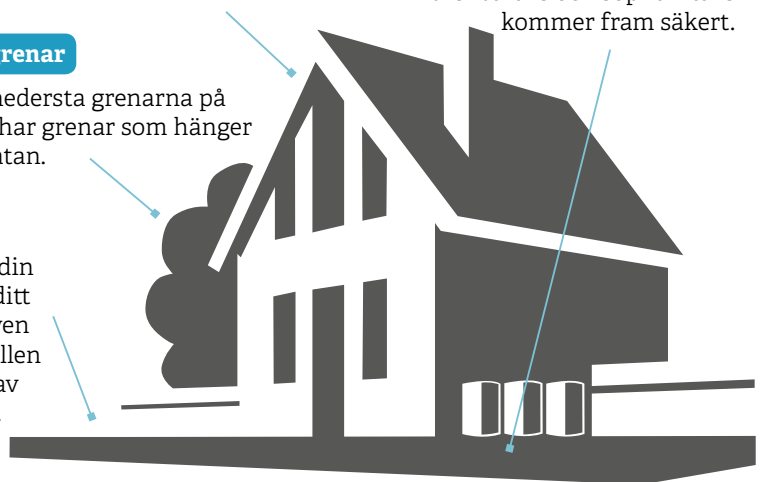

» Mer information om snöröjning

Följ snöläget via ”Snörapporten” på meab.se.
I vår folder ”Information om snöröjning i Västerviks kommun” finns information om ansvaret för snöröjning samt goda tips och råd.

januari

v 53	1	FREDAG <i>nyårsdagen</i>					
	2	LÖRDAG Svea					
	3	SÖNDAG <i>söndagen e nyår</i>	Alfred Alfrida				
v 1	4	MÅNDAG Rut					
	5	TISDAG <i>trettondagsafton</i>	Hanna Hannele				
	6	ONSDAG <i>trettondedag jul</i>	Kasper, Melker Baltsar				
	7	TORSDAG August Augusta					
	8	FREDAG Erland					
	9	LÖRDAG Gunnar Gunder					
	10	SÖNDAG Sigurd Sigbritt					
v 2	11	MÅNDAG Jan Jannike					
	12	TISDAG Frideborg Fridolf					
	13	ONSDAG <i>tjugonedag jul</i>	Knut				
	14	TORSDAG Felix Felicia					
	15	FREDAG Laura Lorentz					
	16	LÖRDAG Hjalmar Helmer		Ⓟ			
	17	SÖNDAG Anton Tony					
v 3	18	MÅNDAG Hilda Hildur					
	19	TISDAG Henrik					
	20	ONSDAG Fabian Sebastian					
	21	TORSDAG Agnes Agneta					
	22	FREDAG Vincent Viktor					
	23	LÖRDAG Frej Freja					
	24	SÖNDAG Erika					
v 4	25	MÅNDAG Paul Pål					
	26	TISDAG Bodil Boel					
	27	ONSDAG <i>förintelsens minnesdag</i>	Göte Göta				
	28	TORSDAG <i>konungens namnsdag</i>	Karl Karla				
	29	FREDAG Diana					
	30	LÖRDAG Gunilla Gunhild		Ⓟ			
	31	SÖNDAG Ivar Joar					

Återvinningscentralerna har lördagsöppet kl. 09.00–13.00 på följande platser:

Ⓟ Västerвик Ⓞ Gamleby Ⓜ Ankaršrum Ⓞ Överum Ⓛ Loftahammar

Inkörningsveckor = sophämtning kan ske på annan dag



Vi värmer varandra med återvunnen energi

Läs mer på www.vmeab.se

Vi producerar fjärrvärme i Ankarsrum, Gamleby och Västervik. Stegholmsverket i Västervik är vår huvudanläggning.

Serviceteknikerns vintertips

- Varje sänkt grad i din bostad gör en besparing på ca 5%.
- Håll en jämn värme i fastigheten.
- Lufta värmesystemet och ha rätt tryck i systemet.
- Ha gärna lite värme på i källaren året runt, så tränger inte fukten in så lätt.

Nyhet!

Nu finns vi tillgängliga dygnet runt. Från och med årsskiftet erbjuder vi 24 timmars beredskap för dig som är fjärrvärmekund. Vid årsskiftet inför vi en ny prismodell för fjärrvärme - läs mer på www.vmeab.se hur det påverkar dig som kund.

Fördelar med fjärrvärme

- Du får ett jämnt och behagligt inomhusklimat.
- Det finns alltid varmvatten i kranen – oavsett hur kallt det är ute.
- Låg driftkostnad.
- Inga problem med sot, rök eller ljud.
- Din uppvärmning är en del av kretsloppet eftersom vi tar tillvara på energi som annars går till spillo.
- Friskare utomhusluft.

» Visste du att...

Det nya upplevelsebadet på Västervik Resort Lysingsbadet värms med fjärrvärme.

februari

v5	1	MÅNDAG	Max Maximilian				
	2	TISDAG <i>kyndelmässodagen</i>					
	3	ONSDAG	Disa Hjördis				
	4	TORSDAG	Ansgar Anselm				
	5	FREDAG	Agata Agda				
	6	LÖRDAG	Dorotea Doris				
	7	SÖNDAG	Rikard Dick				
v6	8	MÅNDAG	Berta Bert				
	9	TISDAG <i>fettisdagen</i>	Fanny Franciska				
	10	ONSDAG	Iris				
	11	TORSDAG	Yngve Inge				
	12	FREDAG	Evelina Evy				
	13	LÖRDAG	Agne Ove	Ⓟ			
	14	SÖNDAG <i>alla hjärtans dag</i>	Valentin				
v7	15	MÅNDAG	Sigfrid				
	16	TISDAG	Julia Julius				
	17	ONSDAG <i>fettisdagen</i>	Alexandra Sandra				
	18	TORSDAG	Frida Fritiof				
	19	FREDAG	Gabriella Ella				
	20	LÖRDAG	Vivianne				
	21	SÖNDAG	Hilding				
v8	22	MÅNDAG	Pia				
	23	TISDAG	Torsten Torun				
	24	ONSDAG	Mattias Mats				
	25	TORSDAG	Sigvard Sivert				
	26	FREDAG	Torgny Torkel				
	27	LÖRDAG	Lage	Ⓟ			
	28	SÖNDAG	Maria				
v9	29	MÅNDAG					

Återvinningscentralerna har lördagsöppet kl. 09.00–13.00 på följande platser:

Ⓟ Västervik Ⓞ Gamleby Ⓜ Ankarstrum Ⓞ Överum Ⓛ Loftahammar

Inkörningsveckor = sophämtning kan ske på annan dag



Bredband via fiber

Läs mer på www.vmeab.se

I ett fibernät överförs datatrafiken som ljussignaler i en optisk fiber som är gjord av glas eller plast. Tekniken gör det möjligt att överföra massor av data samtidigt och kapaciteten är oberoende av om du laddar upp eller hämtar hem data. Kapaciteten påverkas inte heller av hur många utanför hushåll som samtidigt använder nätet eller hur lång sträcka data ska transporteras.

Bredbandshastigheten mäts i något som kallas megabit per sekund (Mbit/s). Ju högre siffra desto snabbare. Ju högre hastighet du har, desto fler tjänster kan du vara uppkopplad mot utan att det påverkar hastigheten.

Vilken hastighet du behöver på din bredbandsuppkoppling beror på vilka bredbandstjänster du använder och hur många ni är i hushållet som använder tjänsterna samtidigt.

Visste du att

- 2014 hade 92 procent av befolkningen tillgång till internet.
- 2014 hade 91 procent av befolkningen över 18 år tillgång till en dator, 73 procent en smart mobil och 53 procent en surfplatta.
- 2014 tillbringade vi i snitt 21,6 timmar i veckan på internet.
- 2014 använde 57 procent av tvååringarna internet och 26 procent använde det varje dag.
- En enda fibertråd, inte tjockare än ett hårstrå, kan transportera över tre miljoner samtal eller 90 000 tv-kanaler.
- Ljuset (informationen) i fibern färdas med 2/3 av ljushastigheten i vakuum – 200 000 km/sekund.

» När det inte fungerar...

Kommer du inte åt att beställa en tjänst trots att fibern är installerad kontaktar du Zitius, 0770-17 60 76. Har du redan beställt en tjänst, kontaktar du din tjänsteleverantör.

mars

v ⁹	1	TISDAG <i>2 i fastan</i>	Albin Elvira				
	2	ONSDAG	Ernst Erna				
	3	TORSDAG	Gunborg Gunvor				
	4	FREDAG	Adrian Adriana				
	5	LÖRDAG	Tora Tove				
	6	SÖNDAG	Ebba Ebbe				
v ¹⁰	7	MÅNDAG	Camilla				
	8	TISDAG <i>internationella kvinnodagen</i>	Siv				
	9	ONSDAG	Torbjörn Torleif				
	10	TORSDAG	Edla Ada				
	11	FREDAG	Edvin Egon				
	12	LÖRDAG <i>Kronprinsessans namnsdag</i>	Viktoria	Ⓟ			
	13	SÖNDAG	Greger				
v ¹¹	14	MÅNDAG	Matilda Maud				
	15	TISDAG	Kristoffer Christel				
	16	ONSDAG	Herbert Gilbert				
	17	TORSDAG	Gertrud				
	18	FREDAG	Edvard Edmund				
	19	LÖRDAG	Josef Josefina				
	20	SÖNDAG <i>vårdagjämning</i>	Joakim Kim				
v ¹²	21	MÅNDAG	Bengt	INKÖRNINGSVECKA			
	22	TISDAG <i>internationella vattendagen</i>	Kennet, Kent				
	23	ONSDAG <i>Världsmeteorologidagen</i>	Gerda Gerd				
	24	TORSDAG	Gabriel Rafael				
	25	FREDAG <i>långfredagen</i>					
	26	LÖRDAG <i>påskafton</i>	Emanuel				
	27	SÖNDAG <i>sommartid</i>	Rudolf Ralf				
v ¹³	28	MÅNDAG	Malkolm Morgan	INKÖRNINGS- VECKA			
	29	TISDAG	Jonas Jens				
	30	ONSDAG	Holger Holmfrid				
	31	TORSDAG	Ester				

Återvinningscentralerna har lördagsöppet kl. 09.00–13.00 på följande platser:

Ⓟ Västerвик Ⓞ Gamleby Ⓜ Ankaršrum Ⓞ Överum Ⓛ Loftahammar

Inkörningsveckor = sophämtning kan ske på annan dag



Dags att göra vår fint

Läs mer på www.vmeab.se

Sandupptagning

När snön smält bort är det dags att ta bort den sand och grus som använts för att minska halkan under vintern. Vi börjar ta upp sanden i Västerviks centrum i mars och arbetet i kommunen avslutas under maj månad. Västervik Miljö & Energi ansvarar, på uppdrag av Västerviks kommun, för att ta upp vintersanden. Vi tar upp hela 1 000 ton sand i Västerviks kommun varje vår!

Så sopar du utanför din tomt

Sopa ut sanden i en ca 50 cm bred sträng längs vecket mellan gångbanan och körbanan (gröna fältet i bilden nedan). Detta gör att sopmaskinen endast behöver köra gatan längs med trottoaren på båda sidor gatan och inte fram och tillbaka över hela körbanan.

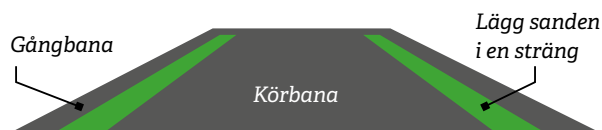

Följ vårt arbete med att ta upp vintersanden

I sandrapporten på vår hemsida berättar vi regelbundet om hur arbetet fortlöper. Där kan du även klicka på din gata i en karta för att se gatans status. Här hittar du också smarta tips på hur du kan själv kan sopa för att underlätta inför sopmaskinens ankomst.

Visste du att personalen på Entreprenad inte bara snöröjer och sopar sand?

De bidrar också till att Västervik är den välkommande sommarstad som den är. Redan nu börjar förberedelserna av planteringar i urnor och rabatter för att alla vackra blommor ska hinna ta fart till sommaren. De sköter bland annat även om parker, broar, kajer, skog, grönytor samt håller gator och torg rena från skräp.

» När sopar vi på din gata?

Se sandrapporten på www.vmeab.se.

april

v ¹³	1	FREDAG <i>1:a april</i>	Harald Hervor	INKÖRNINGS- VECKA				
	2	LÖRDAG <i>intern. barnboksdagen</i>	Gudmund Ingemund					
	3	SÖNDAG	Ferdinand Nanna					
v ¹⁴	4	MÅNDAG	Marianne Marlene					
	5	TISDAG	Irene Irja					
	6	ONSDAG	Vilhelm William					
	7	TORSDAG <i>världshälsodagen</i>	Irma Irmelin					
	8	FREDAG	Nadja Tanja					
	9	LÖRDAG	Otto Otilia	V A				
	10	SÖNDAG	Ingvar Ingvor					
v ¹⁵	11	MÅNDAG	Ulf Ylva					
	12	TISDAG	Liv					
	13	ONSDAG	Artur Douglas					
	14	TORSDAG	Tiburtius					
	15	FREDAG	Olivia Oliver					
	16	LÖRDAG	Patrik Patricia	G				
	17	SÖNDAG	Elias Elis					
v ¹⁶	18	MÅNDAG	Valdemar Volmar					
	19	TISDAG	Olaus Ola					
	20	ONSDAG	Amalia, Amelie Emelie					
	21	TORSDAG	Anneli Annika					
	22	FREDAG	Allan Glenn					
	23	LÖRDAG	Georg Göran	V Ö L				
	24	SÖNDAG	Vega					
v ¹⁷	25	MÅNDAG	Markus					
	26	TISDAG	Teresia Terese					
	27	ONSDAG	Engelbrekt					
	28	TORSDAG	Ture Tyra					
	29	FREDAG	Tyko					
	30	LÖRDAG <i>konungens födelsedag</i>	Mariana					

Återvinningscentralerna har lördagsöppet kl. 09.00–13.00 på följande platser:

V Västervik G Gamleby A Ankarstrum Ö Överum L Loftahammar

Inkörningsveckor = sophämtning kan ske på annan dag



Överbliven spagetti kan göra skillnad

Läs mer på www.vmeab.se

En brödskiva i sophinken, spagettin som blev över och gräddfilen som gått ut. Varje dag kastar de flesta av oss en hel del mat och det är värt att tänka på. Dels kastar vi bort mycket pengar. Dels är det en belastning för miljön. Maten som slängs i svenska hushåll motsvarar växthusgasutsläpp på 500 000 ton. Det är lika mycket som 200 000 bilar släpper ut på ett år.

Matsvinnet är en riktig klimatbov men lyckligtvis är det ett problem som går att lösa. Mycket av maten som slängs är fullt ätbar när den åker i soporna eller hade kunnat ätas om den hanterats rätt. Små insatser för att minska matsvinnet gör stor skillnad!

35% av vårt matavfall hade kunnat ätas om det tagits om hand på rätt sätt

Enkla tips för smart mathantering

- När du köper storförpackningar – dela upp och frys in.
- Luktat det ok? Smakar det ok? Då går det att äta. (är du gravid, äldre eller har nedsatt immunförsvar gäller dock särskilda kostråd)
- Håll koll på vad du har i kylskåpet innan du handlar.
- Blev det rester över? Gör t.ex. en omelett nästa dag!
- Sallad, morötter och andra rotfrukter som tappat spänsten blir pigga och krispiga om de får ligga i en skål med vatten i kylskåpet några timmar.

Underlätta för hämtningpersonalen

Fyll inte soptunnan mer än att locket går att stänga. Tips! Ställ ut din soptunna redan kvällen innan. Ställ alltid tunnan med handtagen utåt. Tack för hjälpen!

Källor: Naturvårdsverket och Livsmedelsverket.

» Slut på matavfallspåsar?

Du vet väl att du kan hämta fler matavfallspåsar i vår kundservice eller på återvinningscentralerna.

maj

v 17	1	SÖNDAG <i>första maj</i>	Valborg				
v 18	2	MÅNDAG	Filip Filippa				
	3	TISDAG	John Jane				
	4	ONSDAG	Monika Mona				
	5	TORSDAG <i>Kristi himmelfärdsdag</i>	Gothard Erhard				
	6	FREDAG	Marit Rita				
	7	LÖRDAG	Carina Carita	V	L	A	
	8	SÖNDAG	Åke				
v 19	9	MÅNDAG	Reidar Reidun				
	10	TISDAG	Esbjörn Styrbjörn				
	11	ONSDAG	Märta Märit				
	12	TORSDAG	Charlotta Lotta				
	13	FREDAG	Linnea Linn				
	14	LÖRDAG <i>pingstafton</i>	Halvard Halvar				
	15	SÖNDAG <i>pingstdagen</i>	Sofia Sonja				
v 20	16	MÅNDAG <i>annandag pingst</i>	Ronald Ronny				
	17	TISDAG	Rebecka Ruben				
	18	ONSDAG	Erik				
	19	TORSDAG	Maj Majken				
	20	FREDAG	Karolina Carola				
	21	LÖRDAG	Konstantin Conny	V	G	L	
	22	SÖNDAG	Hemming Henning				
v 21	23	MÅNDAG	Desideria Desirée				
	24	TISDAG	Ivan Vanja				
	25	ONSDAG	Urban				
	26	TORSDAG	Vilhelmina Vilma				
	27	FREDAG	Beda Blenda				
	28	LÖRDAG	Ingeborg Borghild	Ö			
	29	SÖNDAG <i>mors dag</i>	Yvonne Jeanette				
v 22	30	MÅNDAG	Vera Veronika				
	31	TISDAG	Petronella, Pernilla				

Återvinningscentralerna har lördagsöppet kl. 09.00–13.00 på följande platser:

V Västervik G Gamleby A Ankarsrum Ö Överum L Loftahammar

Inkörningsveckor = sophämtning kan ske på annan dag



Spola rätt!

Läs mer på www.meab.se

Dosera tvättmedlet rätt

Hur mycket tvättmedel du behöver använda beror på vattnets hårdhetsgrad. Kläderna blir inte renare för att du använder mer tvättmedel. Tips! Vilken hårdhetsgrad du har på vattnet hittar du på www.meab.se

Kök & avlopp

Torka ur stekpannor och kastruller innan du diskar. Spolar du ner fett i avloppet kan rören täppas igen. Håll använd fritureolja i en plastflaska och släng i soporna. Farliga vätskor, färg med mera lämnas in på återvinningscentralen.

Fultvättar du? Välj biltvätten istället!

Smutsen från våra bilar innehåller både oljerester och tungmetaller som rinner rakt ut i naturen vid fultvätt. I en biltvätt, däremot, separeras vattnet från olja och giftpartiklar som hanteras i separata reningsverk.

Fulspolar du? Det är lätt att spola rätt



Källa: Svenskt vatten

» Fyll poolen långsamt

Var försiktig när du fyller din pool. Fyll din pool långsamt, gärna under flera dagar.

juni

v 22	1	ONSDAG	Gun Gunnel					
	2	TORSDAG	Rutger Roger					
	3	FREDAG	Ingemar Gudmar					
	4	LÖRDAG	Solbritt Solveig	V	L	A		
	5	SÖNDAG	Bo					
v 23	6	MÅNDAG	Gustav Gösta					
	7	TISDAG	Robert Robin					
	8	ONSDAG	Eivor Majvor					
	9	TORSDAG	Börje Birger					
	10	FREDAG	Svante Boris					
	11	LÖRDAG	Bertil Berthold	G				
	12	SÖNDAG	Eskil					
v 24	13	MÅNDAG	Aina Aino					
	14	TISDAG	Håkan Hakon					
	15	ONSDAG	Margit Margot					
	16	TORSDAG	Axel Axelina					
	17	FREDAG	Torborg Torvald					
	18	LÖRDAG	Björn Bjarne	V	Ö	L		
	19	SÖNDAG	Germund Görel					
v 25	20	MÅNDAG	Linda					
	21	TISDAG	Alf Alvar					
	22	ONSDAG	Paulina Paula					
	23	TORSDAG	Adolf Alice					
	24	FREDAG	<i>midsommarafon</i>					
	25	LÖRDAG	David Salomon					
	26	SÖNDAG	Rakel Lea					
v 26	27	MÅNDAG	Selma Fingal					
	28	TISDAG	Leo					
	29	ONSDAG	Peter Petra					
	30	TORSDAG	Elof Leif					

Återvinningscentralerna har lördagsöppet kl. 09.00–13.00 på följande platser:

V Västervik G Gamleby A Ankarsrum Ö Överum L Loftahammar

Inkörningsveckor = sophämtning kan ske på annan dag



Sommartips

Läs mer på www.vmeab.se

Nu är den här. Sommaren. Och skärgården som ger dig glittrande fjärdar, solvarma klippor och ljuvliga kvälldopp. Njut och passa på att hjälpa denna idyll.

Du som är båtägare

- Visste du att det finns en båtbottentvätt vid Skärgårdsterminalen i Västervik? Där du kan tvätta bort havstulpaner och alger så att du minskar bränsleförbrukningen och användningen av bottenfärg.
- Passa på att tömma septiktanken vid en sugtömningsstation i land. Så kan du lugnt njuta av kvälldoppet sedan.

För den badsugne landkrabban rekommenderar vi kommunens badplatskarta. Kanske kan du hitta ett nytt favoritställe att svalka dig på.

För dig som är VA-kund - detta gäller i din fastighet

Översvämning Anmäl alltid översvämning till oss och ditt försäkringsbolag.

Vattenläcka Är vattenläckan inomhus – stäng ventilen vid vattenmätaren och kontakta en rörfirma. Är vattenläckan på tomtmark kontakta vår kundservice så vi kan stänga av ledningen i gatan.

Missfärgat vatten Konstig smak eller lukt beror oftast på att vatten blivit stående i ledningen. Du kan oftast själv lösa problem med färg, lukt och smak efter en stunds spolning. Om du fortfarande har problem efter ca 15 minuters spolning eller om det inte kommer något vatten alls, felanmäler du till vår kundservice.

juli

v 26	1	FREDAG	Aron Mirjam					
	2	LÖRDAG	Rosa Rosita	V L				
	3	SÖNDAG	Aurora					
v 27	4	MÅNDAG	Ulrika Ulla					
	5	TISDAG	Laila Ritva					
	6	ONSDAG	Esaias Jessika					
	7	TORSDAG	Klas					
	8	FREDAG	Kjell					
	9	LÖRDAG	Jörgen Örjan					
	10	SÖNDAG	André Andrea					
v 28	11	MÅNDAG	Eleonora Ellinor					
	12	TISDAG	Herman Hermine					
	13	ONSDAG	Joel Judit					
	14	TORSDAG	Folke <i>kronprinsessans födelsedag</i>					
	15	FREDAG	Ragnhild Ragnvald					
	16	LÖRDAG	Reinhold Reine	V L				
	17	SÖNDAG	Bruno					
v 29	18	MÅNDAG	Fredrik Fritz					
	19	TISDAG	Sara					
	20	ONSDAG	Margareta Greta					
	21	TORSDAG	Johanna					
	22	FREDAG	Magdalena Madeleine					
	23	LÖRDAG	Emma					
	24	SÖNDAG	Kristina Kerstin					
v 30	25	MÅNDAG	Jakob					
	26	TISDAG	Jesper					
	27	ONSDAG	Marta					
	28	TORSDAG	Botvid Seved					
	29	FREDAG	Olof					
	30	LÖRDAG	Algot	V L				
	31	SÖNDAG	Helena Elin					

Återvinningscentralerna har lördagsöppet kl. 09.00–13.00 på följande platser:

V Västervik G Gamleby A Ankarstrum Ö Överum L Loftahammar

Inkörningsveckor = sophämtning kan ske på annan dag



Vattenmätare

Läs mer på www.vmeab.se

Töm vattensystemet i fritidshuset

Är du fritidshusägare med sommarvatten? Töm ut vattnet ur ledningar och vattenlås efter sommaren så undviker du att de fryser sönder under vintern.

Spara på vattnet och dina pengar

En droppande kran förbrukar ca en liter vatten i timmen. Det blir nästan 9 000 liter vatten per år. Det motsvarar ca 550 kronor om året.

Visste du att nästan allt vatten i världen är saltvatten

Det finns totalt cirka 1 400 miljarder kubikkilometer vatten på jordklotet. Av allt vatten är ungefär 97 procent saltvatten, resten är sötvatten.



Vattenmätare – exempel 1

Har du en vattenmätare av denna typ skriver du in de inringade siffrorna på svart bakgrund. Räkneverket i mätaren visar ställningen i antalet kubikmeter (m^3). $1 m^3 = 1 000$ liter. Den här mätaren står på $49 m^3$. De röda siffrorna är decimaler och ska inte inrapporteras.

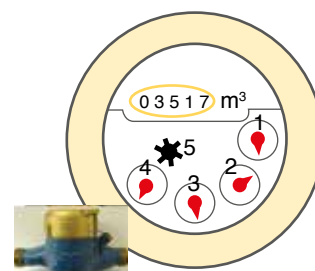

Vattenmätare – exempel 2

Har du en vattenmätare av denna typ skriver du in de inringade siffrorna. Räkneverket i mätaren visar ställningen i antalet kubikmeter (m^3). $1 m^3 = 1 000$ liter. Den här mätaren står på $3 517 m^3$. Siffrorna (1) visar antalet hundra liter, (2) visar antalet tio liter, (3) visar antalet liter och (4) visar antalet deciliter. De här siffrorna har inget med inrapporteringen att göra. Det svarta hjulet (5) snurrar när vattnet används.

» Visste du att

Varje år producerar vi 3,2 miljarder m^3 vatten - det är lika mycket som 20 miljarder badkar.

augusti

v 31	1	MÅNDAG	Per					
	2	TISDAG	Karin Kajsa					
	3	ONSDAG	Tage					
	4	TORSDAG	Arne Arnold					
	5	FREDAG	Ulrik Alrik					
	6	LÖRDAG	Alfons Inez					
	7	SÖNDAG	Dennis Denise					
v 32	8	MÅNDAG	Silvia Sylvia					
	9	TISDAG	Roland					
	10	ONSDAG	Lars					
	11	TORSDAG	Susanna					
	12	FREDAG	Klara					
	13	LÖRDAG	Kaj	Ⓟ Ⓛ				
	14	SÖNDAG	Uno					
v 33	15	MÅNDAG	Stella Estelle					
	16	TISDAG	Brynolf					
	17	ONSDAG	Verner Valter					
	18	TORSDAG	Ellen Lena					
	19	FREDAG	Magnus Måns					
	20	LÖRDAG	Bernhard Bernt					
	21	SÖNDAG	Jon Jonna					
v 34	22	MÅNDAG	Henrietta Henrika					
	23	TISDAG	Signe Signhild					
	24	ONSDAG	Bartolomeus					
	25	TORSDAG	Lovisa Louise					
	26	FREDAG	Östen					
	27	LÖRDAG	Rolf Raoul	Ⓟ Ⓛ				
	28	SÖNDAG	Fatima Leila					
v 35	29	MÅNDAG	Hans Hampus					
	30	TISDAG	Albert Albertina					
	31	ONSDAG	Arvid Vidar					

Återvinningscentralerna har lördagsöppet kl. 09.00–13.00 på följande platser:

Ⓟ Västervik Ⓞ Gamleby Ⓜ Ankarsrum Ⓞ Överum Ⓛ Loftahammar

Inkörningsveckor = sophämtning kan ske på annan dag



LED, halogen eller lågenergi?

Läs mer på www.vmeab.se

Det finns många olika varianter på energibesparande lampor

Lågenergi- och LED-lampan sparar cirka 80 procent energi jämfört med glödlampan. Halogenlampan sparar mellan 30 och 50 procent. För att veta hur mycket ljus lampan ger ska du titta på lumen (lm) istället för watt (W). Watt säger inte hur starkt lampan lyser utan är bara ett mått på hur mycket el den drar.

Appen Lampguiden hjälper dig hitta rätt belysning

Med Energimyndighetens app Lampguiden får du hjälp att hitta lämplig lampa och rätt belysning för olika rum och olika funktioner. Du får också inspiration att inreda med hjälp av ljus.

Exempel på fördelar och nackdelar:



Lågenergi

- + Håller upp till 10 ggr längre än en glödlampa.
- + Har ett glödlampsliknande sken.
- Tänds inte direkt.
- Endast vissa typer går att dimra.



LED:

- + Lång livslängd, upp till 25 ggr längre än glödlampa.
- + Extremt energisnål.
- Högt pris.
- Endast vissa typer går att dimra.



Halogen:

- + Kan alltid dimras.
- + Billig.
- Blir varm.
- Kortast livslängd av de tre varianterna.

» Tips - hitta energitjuven!

På biblioteket kan du låna en energimätare gratis. Med den kan du hemma mäta strömförbrukningen på alla elartiklar.

september

v 35	1	TORSDAG	Sam Samuel					
	2	FREDAG	Justus Justina					
	3	LÖRDAG	Alfhild Alva	Ⓐ				
	4	SÖNDAG	Gisela					
v 36	5	MÅNDAG	Adela Heidi					
	6	TISDAG	Lilian Lilly					
	7	ONSDAG	Kevin Roy					
	8	TORSDAG	Alma Hulda					
	9	FREDAG	Anita Annette					
	10	LÖRDAG	Tord Turid	Ⓥ ⓐ Ⓛ				
	11	SÖNDAG	Dagny Helny					
v 37	12	MÅNDAG	Ása Áslög					
	13	TISDAG	Sture					
	14	ONSDAG	Ida					
	15	TORSDAG	Sigrid Siri					
	16	FREDAG	Dag Daga					
	17	LÖRDAG	Hildegard Magnhild	ⓐ				
	18	SÖNDAG	Orvar					
v 38	19	MÅNDAG	Fredrika					
	20	TISDAG	Elise Lisa					
	21	ONSDAG <i>int. fredsdagen</i>	Matteus					
	22	TORSDAG <i>höstdagjämning</i>	Maurits Moritz					
	23	FREDAG	Tekla Tea					
	24	LÖRDAG	Gerhard Gert	Ⓥ Ⓛ				
	25	SÖNDAG	Tryggve					
v 39	26	MÅNDAG	Einar Einar					
	27	TISDAG	Dagmar Rigmor					
	28	ONSDAG	Lennart Leonard					
	29	TORSDAG	Mikael Mikaela					
	30	FREDAG	Helge					

Återvinningscentralerna har lördagsöppet kl. 09.00–13.00 på följande platser:

Ⓥ Västervik ⓐ Gamleby Ⓐ Ankarstrum ⓐ Överum Ⓛ Loftahammar

Inkörningsveckor = sophämtning kan ske på annan dag



Var rädd om dig - använd reflex

Läs mer på www.meab.se

Lika viktigt oavsett var du promenerar

Reflexer är lika viktigt att bära i stadstrafik som på landsväg. De flesta olyckor med gående sker i tätbebyggda områden med gatubelysning. Vill du också synas bättre i höstmörkret är du varmt välkommen att hämta en gratis reflex i vår kundservice.

Reflexväst är bäst - den är gul den är ful, den matchar ingenting, men den kan rädda liv!

/Karl Lagerfeld

Så långt syns du med reflex

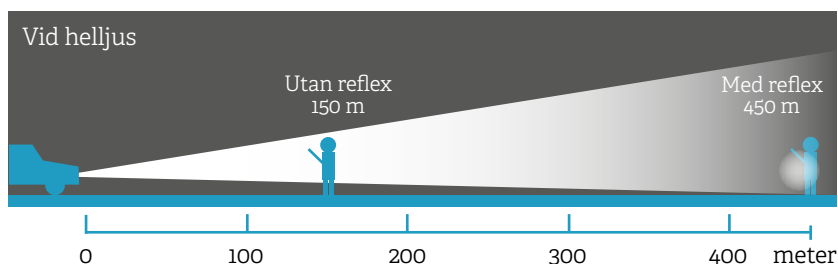
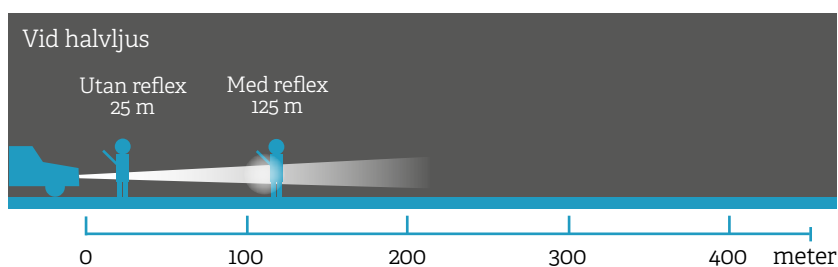

» Trasig gatubelysning?

Du kan felanmäla trasiga lampor via vår kundservice eller via vår webbplats www.meab.se.

Kundservice telefon 0490-25 70 50.

oktober

v 39	1	LÖRDAG	Ragnar Ragna					
	2	SÖNDAG	Ludvig Love					
v 40	3	MÅNDAG	Evald Osvald					
	4	TISDAG	Frans Frank					
	5	ONSDAG <i>kanelbullens dag</i>	Bror					
	6	TORSDAG	Jenny Jennifer					
	7	FREDAG	Birgitta Britta					
	8	LÖRDAG	Nils	V	L	A		
	9	SÖNDAG	Ingrid Inger					
v 41	10	MÅNDAG	Harry Harriet					
	11	TISDAG	Erling Jarl					
	12	ONSDAG	Valfrid Manfred					
	13	TORSDAG	Berit Birgit					
	14	FREDAG	Stellan					
	15	LÖRDAG	Hedvig Hillevi	G				
	16	SÖNDAG	Finn					
v 42	17	MÅNDAG	Antonia Toini					
	18	TISDAG	Lukas					
	19	ONSDAG	Tore Tor					
	20	TORSDAG	Sibylla					
	21	FREDAG	Ursula Yrsa					
	22	LÖRDAG	Marika Marita	V	Ö	L		
	23	SÖNDAG	Severin Sören					
v 43	24	MÅNDAG <i>FN-dagen</i>	Evert Eilert					
	25	TISDAG	Inga, Ingalill					
	26	ONSDAG	Amanda Rasmus					
	27	TORSDAG	Sabina					
	28	FREDAG	Simon Simone					
	29	LÖRDAG	Viola					
	30	SÖNDAG <i>vintertid börjar</i>	Elsa Isabella					
v 44	31	MÅNDAG <i>halloween</i>	Edit Edgar					

Återvinningscentralerna har lördagsöppet kl. 09.00–13.00 på följande platser:

V Västervik G Gamleby A Ankarsrum Ö Överum L Loftahammar

Inkörningsveckor = sophämtning kan ske på annan dag



Om strömmen går

Läs mer på www.meab.se

Ta reda på om felet är i ditt hus eller på elnätet

Tänk på att om en montör blir utkallad och felet ligger hos dig som kund debiteras timtid och om det är på kvällen debiteras även jourersättning.

- Är det strömlöst i några uttag kan en av dina säkringar ha löst ut.
- Är det strömlöst i halva huset är det förmodligen en huvudsäkring som har löst ut. Huvudsäkringarna sitter troligen under din elmätare, i en liten säkringslåda, eller i fasadmätarskåpet. På äldre villor kan säkringslådan även sitta uppe på vinden eller i källaren. Alla säkringar är ditt ansvar och dem byter du själv ut.
- Är hela huset utan ström? Kontrollera att inte jordfelsbrytaren, om det finns någon sådan, har löst ut.
- Ligger felet på elnätet, ska du anmäla till elnätsägaren. Vem det är ser du på din elräkning.

Bra att tänka på vid strömavbrott

- Frysen håller kylan längre om dörren hålls stängd.
- Förvara maten utomhus, om det är kallt.
- Fyll hinkar och badkar med vatten vid långvarigt strömavbrott. Stäng av disk- och tvättmaskinerna och vrid av vattenkranarna till dem.
- Klä dig i flera lager. Använd om möjligt bara ett rum. Stäng av elementen och vrid på dem ett i taget då strömmen är tillbaka.
- Bra saker att ha hemma: säkringar, tändstickor, stearin- och värmeljus, batterier, batteridriven radio och ficklampa.

» Nyhet - felanmälan

Från årsskiftet ringer du 0490-25 70 50 för felanmälan dygnet runt.

november

v 44	1	TISDAG <i>allhelgonadagen</i>					
	2	ONSDAG	Tobias				
	3	TORSDAG	Hubert Hugo				
	4	FREDAG	Sverker				
	5	LÖRDAG <i>alla helgons dag</i>	Eugen Eugenia				
	6	SÖNDAG	Gustav Adolf				
v 45	7	MÅNDAG	Ingegerd Ingela				
	8	TISDAG	Vendela				
	9	ONSDAG	Teodor Teodora				
	10	TORSDAG	Martin Martina				
	11	FREDAG	Mårten				
	12	LÖRDAG	Konrad Kurt	Ⓐ			
	13	SÖNDAG <i>fars dag</i>	Kristian Krister				
v 46	14	MÅNDAG	Emil Emilia				
	15	TISDAG	Leopold				
	16	ONSDAG	Vibeke Viveka				
	17	TORSDAG	Naemi Naima				
	18	FREDAG	Lillemor Moa				
	19	LÖRDAG	Elisabet Lisbeth	Ⓥ Ⓞ			
	20	SÖNDAG	Pontus Marina				
v 47	21	MÅNDAG	Helga Olga				
	22	TISDAG	Cecilia Sissela				
	23	ONSDAG	Klemens				
	24	TORSDAG	Gudrun Rune				
	25	FREDAG	Katarina Katja				
	26	LÖRDAG	Linus	Ⓞ			
	27	SÖNDAG <i>första advent</i>	Astrid Asta				
v 48	28	MÅNDAG	Malte				
	29	TISDAG	Sune				
	30	ONSDAG	Anders Andreas				

december 2016

"Vinterdvala", foto: Leif Jansson



Vintertips

Läs mer på www.vmeab.se



- Vintertid är tid för mys och levande ljus. Tänd gärna levande ljus, men glöm inte att släcka dem. Tips! Sätt upp en lapp på insidan av ytterdörren som påminner om att släcka dem innan du lämnar hemmet.
- Njut av vår vackra kommun, passa på att aktivera dig i vinter. På kommunens hemsida hittar du information om alla anläggningar, idrottsplatser, spår, leder och naturområden.
- Byt till dubbat både på skorna och på cykeln, så kan du ta dig fram säkert.
- Njut av den goda julmaten och gemenskapen med vänner. På nätet hittar du många recept som visar hur du kan ta tillvara på eventuella julmatsrester.
- Passa på att vila upp dig och njuta av ledig tid, kanske med en bra bok framför brasan.

God jul och gott nytt år önskar
Västervik Miljö & Energi!

» Jour dygnet runt, 365 dagar om året

Ring 0490-25 70 50 för felanmälan dygnet runt.
Västervik Miljö & Energi – vi bidrar till en enklare vardag.

december

v 48	1	TORSDAG	Oskar Ossian					
	2	FREDAG	Beata Beatrice					
	3	LÖRDAG	Lydia	Ⓟ				
	4	SÖNDAG <i>andra advent</i>	Barbara Barbro					
v 49	5	MÅNDAG	Sven					
	6	TISDAG	Nikolaus Niklas					
	7	ONSDAG <i>finlands nationaldag</i>	Angela Angelika					
	8	TORSDAG	Virginia					
	9	FREDAG	Anna					
	10	LÖRDAG <i>nobeldagen</i>	Malin Malena					
	11	SÖNDAG <i>tredje advent</i>	Daniel Daniela					
v 50	12	MÅNDAG	Alexander Alexis					
	13	TISDAG <i>luciadagen</i>	Lucia					
	14	ONSDAG	Sten Sikten					
	15	TORSDAG	Gottfrid					
	16	FREDAG	Assar					
	17	LÖRDAG	Stig	Ⓟ				
	18	SÖNDAG <i>fjärde advent</i>	Abraham					
v 51	19	MÅNDAG	Isak					
	20	TISDAG	Israel Moses					
	21	ONSDAG <i>vintersolståndet</i>	Tomas					
	22	TORSDAG	Natanael Jonatan					
	23	FREDAG <i>drottningens födelsedag</i>	Adam					
	24	LÖRDAG <i>julafton</i>	Eva					
	25	SÖNDAG <i>juldagen</i>						
v 52	26	MÅNDAG <i>annandag jul</i>	Stefan Staffan					
	27	TISDAG	Johannes Johan					
	28	ONSDAG <i>värnlösa barns dag</i>	Benjamin					
	29	TORSDAG	Natalia Natalie					
	30	FREDAG	Abel Set					
	31	LÖRDAG <i>nyårsafton</i>	Sylvester					

Återvinningscentralerna har lördagsöppet kl. 09.00–13.00 på följande platser:

Ⓟ Västerвик Ⓞ Gamleby Ⓜ Ankaršrum Ⓞ Överum Ⓛ Loftahammar

Inkörningsveckor = sophämtning kan ske på annan dag

Välkommen att kontakta kundservice

Kontakta oss om du har frågor eller funderingar exempelvis angående din faktura, om du vill lämna avläsningar på din vattenmätare, om du vill byta storlek på sopkärl eller börja med FNI (fastighetsnära insamling av förpackningar och tidningar).

Till oss anmäler du även fel på elnät, fjärrvärme, vatten och avlopp, sophämtning, håll i gatan, trasig gatubelysning, parkeringsmätare med mera. Felanmälan på dina fibertjänster anmäler du direkt till din operatör.

Öppettider:

Vardagar kl. 07:30–16:00

Besöksadress: Lunnargatan 1, Västervik

Kontakt:

E-post: miljoenergi@vastervik.se

Telefonnummer: 0490-25 70 50

Faxnummer: 0490-25 70 51

Hemsida: www.vmeab.se

Nyhet - felanmälan:

Från årsskiftet ringer du 0490-25 70 50 för felanmälan dygnet runt.

Vi klimatkompenserar!

Klimatkompensation gör det möjligt att kompensera koldioxidutsläpp från en specifik process på vår planet genom reduktion av CO₂-utsläpp på annan plats. Denna trycksak har ett unikt ID-nummer som publiceras på Climate Partners hemsida. Här kan du ta del av vilken mängd koldioxid som har genererats i tryckprocessen och vilken klimatskyddande åtgärd som har valts. Scanna QR-koden och läs mer!



ClimatePartner[®]
klimatneutral

Utskrift | ID 10730-1511-1006

VÅR AFFÄRSIDÉ

Västervik Miljö & Energi
bidrar till en enklare vardag!



VÄSTERVIK
Miljö & Energi